

STATISTICS

IHSG	6380.40	-139.26	-2.14%
DJIA	42521	-670.3	-1.55%
Nasdaq	18286	-65.03	-0.35%
S&P 500	5778	-71.6	-1.22%
FTSE 100	8759	-112.3	-1.27%
DAX	22327	-820.21	-3.54%
CAC 40	8048	-151.8	-1.85%
Nikkei	37331	-454.3	-1.20%
HSI	22942	-64.50	-0.28%
Shanghai	3324	+7.29	+0.22%
Gold	2920.60	+19.50	+0.87%
Nickel	15945.63	+31.50	+0.20%
Copper	455.65	-5.05	-1.10%
Brent Oil	71.20	-0.42	-0.59%
Coal Mar	101.50	+0.10	+0.10%
Coal Apr	103.60	+0.65	+0.63%

CORPORATE ACTION

DIVIDEN TUNAI:

Stock	Cum Date	Price

RIGHT ISSUE:

Stock	Cum Date	Ratio (New:Old)	Price

STOCK SPLIT:

Stock	Trade Date	Ratio (Old:New)

ECONOMICS CALENDAR

Senin 03 Maret 2025

S&P global Manufacturing PMI, ISM Manufacturing Prices, ISM Manufacturing PMI, USD Construction Spending, ISM Manufacturing Employment.

Selasa 04 Maret 2025

Atlanta Fed GDPNow.

Rabu 05 Maret 2025

FOMC Member Williams Speaks, API Weekly Crude Oil Stock, ADP Nonfarm Employment Change, S&P Global Composite PMI, ISM Non-Manufacturing Prices, ISM Non-Manufacturing Prices, ISM Non-Manufacturing PMI, Crude Oil Inventories,

Kamis 06 Maret 2025

USD Beige Book, Initial Jobless Claims, Nonfarm Productivity, Unit Labor Cost, Trade Balance, USD Export & Import.

Jumat 07 Maret 2025

Fed Waller Speaks, fed's Balance Sheet, FOMC Member Bostic Speaks, Nonfarm Payrolls, Unemployment Rate, Fed Monetary Policy.

Daily Research

05 Maret 2025

Presented by Sera Yuniar

Jangan Lihat IHSG
Kamu Gak Akan Kuat

Biar Aku Saja

Bursa Saham Amerika ditutup melemah pada Selasa (04/03).

DJIA -1.55%, Nasdaq -0.35%, S&P500 -1.22%

Bursa Saham Eropa ditutup melemah pada Selasa (04/03).

FTSE 100 +1.27, Dax -3.54%, CAC40 -1.85%

Bursa Saham Asia-Pasifik bergerak bervariasi pada Selasa (04/03).

Nikkei -1.20%, HSI -0.28%, Shanghai +0.22%

Harga emas menguat ke level \$2920.60 pada Selasa (04/03), Harga minyak Brent melemah di level \$71.20 pada Selasa (04/03).

Gold +0.87%, Brent Oil -0.59%

Pada perdagangan Selasa 04 Maret 2025, IHSG ditutup pada level 6380.4 menguat -2.14%.

IHSG masih diselimuti sentimen negatif. Dari eksternal, perang dagang masih terpicu oleh Trump yang lagi-lagi soal tarif. Kanada dan Meksiko dikenakan tarif 25% yang sebelumnya sempat ditunda pada awal Februari. Sementara, China mendapat tambahan tarif impor 10% menjadi 20%.

Jika, inflasi makin panas, maka bank sentral AS, The Fed juga bisa semakin hati-hati dalam memutuskan kebijakan moneter-nya.

Pasar juga memproyeksi, kini AS terancam mengalami stagflasi lantaran inflasi memanas, pertumbuhan ekonomi melambat, dan potensi PHK yang membuat angka pengangguran naik.

Selain itu, tekanan keluar dana asing masih cukup deras di pasar saham RI. Dalam sebulan terakhir asing mencatat net sell sampai Rp18,05 triliun di keseluruhan pasar.

Sementara itu, dari dalam negeri kita masih menghadapi sejumlah ketidakpastian dari regulasi di beberapa sektor, seperti penantian penurunan royalti batu bara, iuran MIP, dan lain-lain.

DISCLAIMER ON

Indeks Harga Saham Gabungan

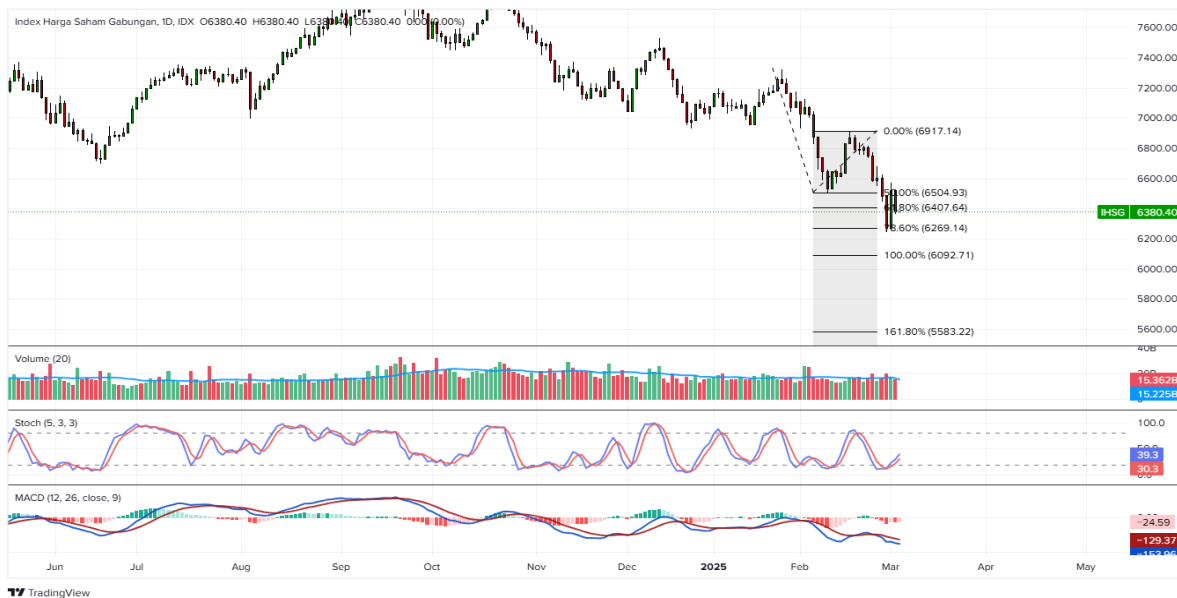

Transaksi IHSG sebesar 15.804 T serta asing mencatatkan net buy sebesar 593.64 M di All Market. Secara sektoral, seluruh sektor mengalami pelemahan hingga akhir perdagangan. Pada perdagangan Rabu 05 Maret IHSG diprediksi masih rawan terkoreksi yang bergerak pada rentang 6300 - 6500 Saham – saham yang dapat diperhatikan seperti **TAPG, BFIN, DKFT**.

Profindo Technical Analysis 05 Maret 2025

PT Triputra Agro Persada Tbk (TAPG)

BUY ON WEAKNESS (815 - 845)
Target Price 880 – 920 - 955
Stoploss < 800

Pada perdagangan 04 Maret, TAPG ditutup pada level 845 menguat +2.42%. Secara teknikal, TAPG rebound kembali setelah pullback ke area breakout sebelumnya, potensi kembali melanjutkan penguatan, indikator stochastic dan MACD golden cross.



PT BFI Finance Indonesia Tbk (BFIN)

BUY ON WEAKNESS (840 - 850)
Target Price 870 - 900
Stoploss < 810

Pada perdagangan 04 Maret, BFIN ditutup pada level 850 menguat +1.19%. Secara teknikal, BFIN tertaha area support dan rebound, potensi menguat jangka pendek, indikator stochastic golden cross.



PT Central Omega Resources Tbk (DKFT)

BUY ON WEAKNESS (258 - 269)
Target Price 288 - 304 - 320
Stoploss < 238

Pada perdagangan 04 Maret, DKFT ditutup pada level 268 menguat +6.35%. Secara Teknikal, DKFT berada di fase uptrend, rebound dari support bullish channel, indikator stochastic bullish, MACD potensi golden cross dengan volume tinggi.



Profindo Research Team:

Setya Pambudi

(Research Analyst)

setya.pambudi@profindo.com

Ext 181

Sera Yuniar

(Technical Analyst)

sera.yuniar@profindo.com

Ext 111

Profindo Equity Sales Team

Yuda Sukama

(OLT and Marketing)

yuda.sukama@profindo.com

Ext 170

Nabila Ariani

(Equity Sales)

nabila.ariani@profindo.com

Ext 136 / 126

KANTOR PUSAT

Permata Kuningan Building, 19F
Jl. Kuningan Mulia, Kav. 9C, Guntur Setiabudi
South Jakarta 12980

Phone : +62 21 5093 1888
Fax : +62 21 5093 1889
WA (Helpdesk) : +62 811 8747 088
WA (Research) : +62 811 1098 378
IG : @profindosekuritas
FB : ProklikProfindo
TikTok : @profindosekuritas

KANTOR PERWAKILAN

SERANG

IDX Indonesia Stock Exchange
Jl. Veteran No 39-40
Cimuncang, Kota Serang
Banten 42117

DISCLAIMER

This research report is prepared by PT PROFINDO SEKURITAS INDONESIA for information purposes only and is not to be used or considered as an offer or the solicitation of an offer to sell or to buy or subscribe for securities or other financial instruments. The report has been prepared without regard to individual financial circumstance, need or objective of person to receive it. The securities discussed in this report may not be suitable for all investors. The appropriateness of any particular investment or strategy whether opined on or referred to in this report or otherwise will depend on an investor's individual circumstance and objective and should be independently evaluated and confirmed by such investor, and, if appropriate, with his professional advisers independently before adoption or implementation (either as is or varied).

DISCLAIMER ON